

LEGENDA

IDENTIFICAZIONE EDIFICI

- tettele
- baracche
- silos
- Piani fuori terra**
- 1 piano
- 2 piani
- 3 piani
- edifici di cui il numero di piani è irrilevante

CONFINI

- perimetro del tessuto storico
- confine comunale

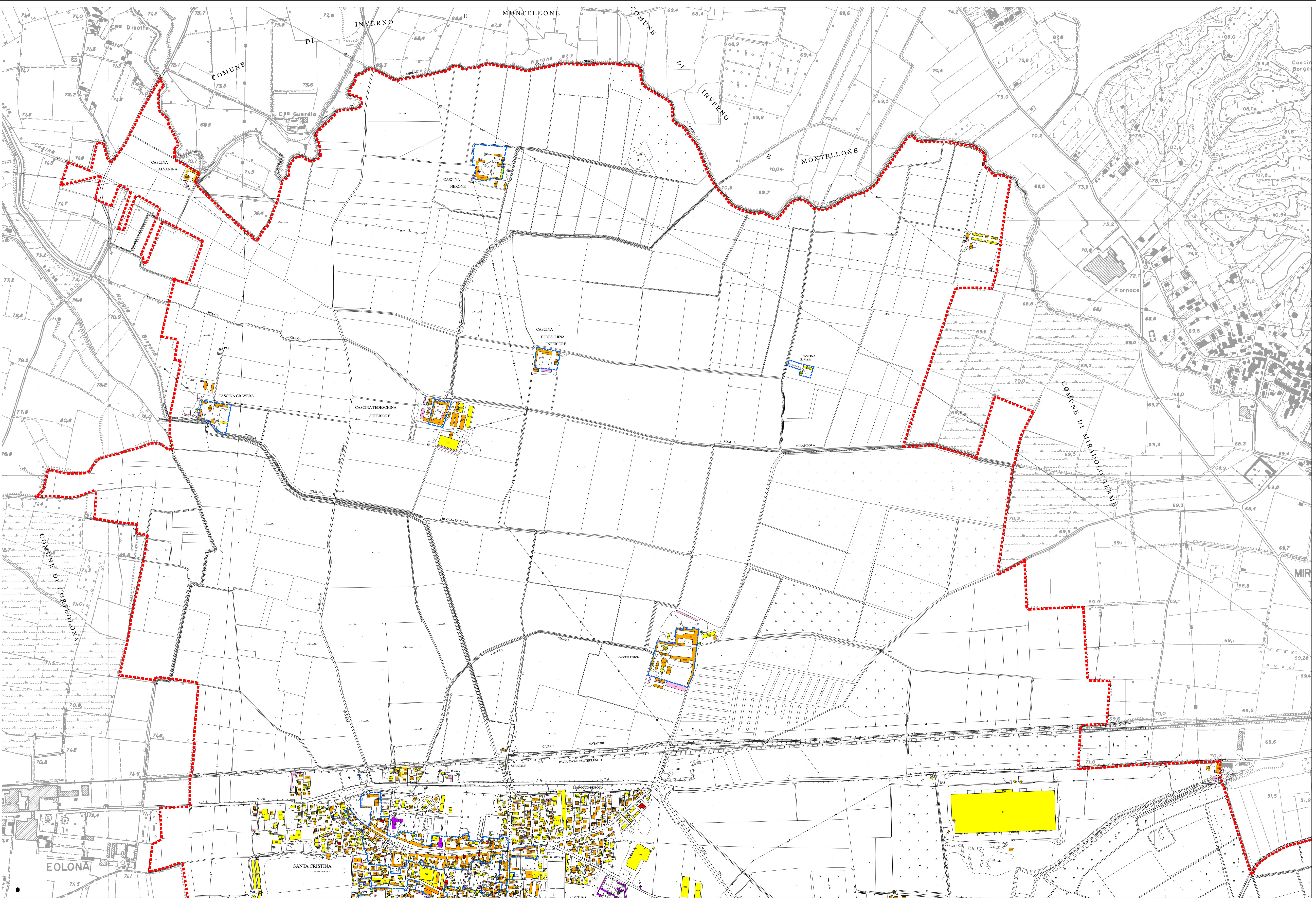

COMUNE DI
SANTA CRISTINA E BISSONE
PROVINCIA DI PAVIA

PGT
Piano di Governo del Territorio
ai sensi della Legge Regionale 11 marzo 2005, n. 12

22a **PdR**
Piano delle Regole

Tavola Rilievo ecografico stato di fatto, tessuto urbano consolidato e da consolidare
Piani fuori terra parte nord
scala 1:5000

allegato alla deliberazione di Consiglio Comunale n. del

<p>AMMINISTRATORE Sig. Elio Giovanni Grossi</p>	<p>PROGETTISTA dott. arch. Mario Mossolani</p>
<p>SEGRETARIO dott. ing. Angelo Barattola</p>	<p>COLLABORATORI dott. arch. Sara Panizzari dott. Giulio Barattola dott. ing. Marcello Mossolani geom. Mauro Scarso</p>
<p>TECNICO COMUNALE Arch. Paolo Bersani</p>	<p>STUDIO NATURALISTICO dott. Massimo Merati dott. Niccolò Magelli</p>
<p>STUDIO MOSSOLANI urbanistica architettura ingegneria via della pace 14 - 27045 casteggio (pavia) - tel. 0383 890096 - telefax 0383 82423 - www.studiomossolani.it</p>	